



FC 1917 Gerolzhofen



Stadion



aktuell

2024/25

Ausgabe 11

FC GEO – Türkiyemspor SV-12



www.fcgerolzhofen.de



Wir machen
den Job wahr,
den du dir vorstellst.

Der Job, der dich und andere weiterbringt.

Finde mit uns im Team die Unterstützung und den Erfolg für deine berufliche Zukunft.

Jetzt bewerben:
sparkasse-sw-has.de/deinjob

Weil's um mehr als Geld geht.



Sparkasse
Schweinfurt-Haßberge

Allianz 



Für alle Verkaufstalente

Du suchst eine passende Ausbildung?
Wir suchen Kaufleute für Versicherungen
und Finanzanlagen (m/w/d). Interesse
am Vertrieb? Dann bewirb Dich jetzt als
Azubi und starte bei uns durch!!

Günther & Hufnagel OHG

Allianz Generalvertretung
Hadergasse 36
97421 Schweinfurt
☎ 0 97 21.9 77 84 40
☎ 01 70.2 32 77 54
guenther.hufnagel@allianz.de



Besuche uns
auf unserer
Homepage.

Samstag, 08. März 2025 14:00

Zum Heimspiel unserer 1. Mannschaft in der Bezirksliga in der Saison 2024/25 begrüßen wir ganz herzlich unsere Gäste vom

Türkiyemspor SV-12

mit ihrer Mannschaft, dem Trainer und den Betreuern, sowie den Fans bei uns im Steigerwaldstadion.

Ein besonderer Gruß gilt den Schiedsrichtern dieser Partie:

SR: Kay Urbanczyk

SRA 1: Holger Geis

SRA 2: Rafael Grimm

Unsere SG1 spielt morgen, 09. März 2025 um 15:00 in Michelau gegen den

TSV/DJK Wiesentheid

Allen Zuschauern wünschen wir interessante und faire Spiele



Trainerteam des FC 1917 Gerolzhofen



1. Mannschaft
Dominik
Schmitt

Co-Trainer
Stefan
Nöthling

2. Mannschaft
Jannik
Merkel

TW-Trainer
Medet
Aydin

Die neuen Mitgliedsbeiträge beim FC GEO

| | alt | neu |
|-------------------|---------|---------|
| Erwachsene männl. | 72,00 € | 84,00 € |
| Bundeswehr | 60,00 € | 72,00 € |
| Studenten | 60,00 € | 72,00 € |
| Frauen, aktiv | 48,00 € | 54,00 € |
| Rentner ab 65. LJ | 60,00 € | 60,00 € |
| SB | 60,00 € | 60,00 € |

| | alt | neu | alt | neu | alt | neu | alt | neu |
|---------------------|-------------|-------------|---------|---------|---------|---------|------|------|
| Mitglieder | 1. Mitglied | 1. Mitglied | 2. | 2. | 3. | 3. | 4. | 4. |
| Junioren <= 15 | 48,00 € | 60,00 € | 42,00 € | 54,00 € | 36,00 € | 48,00 € | frei | frei |
| monatlich | 4,00 € | 5,00 € | 3,50 € | 4,50 € | 3,00 € | 4,00 € | | |
| Junioren 16 - <= 19 | 60,00 € | 72,00 € | 48,00 € | 60,00 € | 42,00 € | 54,00 € | frei | frei |
| monatlich | 5,00 € | 6,00 € | 4,00 € | 5,00 € | 3,50 € | 4,50 € | | |

1. Mannschaft des FC 1917 Gerolzhofen Saison 2024/25



H.v.I: Gnaoré Madou Stéphane, Schmitt Elias, Willacker Ingo, Herbig-Fleißner Christoph, Scharf Florian, Mack Fabian, Seufferling Max.

M.v.I: Hauck Sebastian (Abteilungsleiter), Mora Cristina (Physio), Bock Lukas, Göbel Timo, Schmitt André, Burger Niclas, Gnebner Tobias, Nöthling Stefan (Co-Spielertrainer), Schmitt Dominik (Spielertrainer), Willacker Ansgar (1. Vorstand).

V.v.I: Etzel Chris, Weimann André, Jopp Timo, Gallet Maximilian, Roth Valentin, Wilhelm Marius, Spitzner Joshua, Kimmel Vinzent, Okoro Austine.

Fehlend: Günther Niklas, Heuß Philip, Lang Christian, Schmidt Jakob, Tioka Nils, Fabian Hahn (Betreuer)

expert



ELEKTRO Z INK

Service ist unsere Stärke

RAIMUND
ANTONI

PARTYSERVICE • METZGEREI

Rügshöfer Str. 10 • 97447 Gerolzhofen

Tel.: 09382 1502 • Fax 09382 4705



Seid FAIR
zum 23. Mann

*Wir tun alles,
damit's
Ihnen schmeckt!*

GASTHAUS & METZGEREI

Zu den Weinbergen 3 • 97499 Traustadt

Tel.: 09528 267 • Fax 09528 1297





Neue Fenster? Kein Problem!

DÖPFNER PREMIUM-FENSTER + HAUSTÜREN

HOLZ+ALUMINIUM.

NATÜRLICH EIN STARKES TEAM.

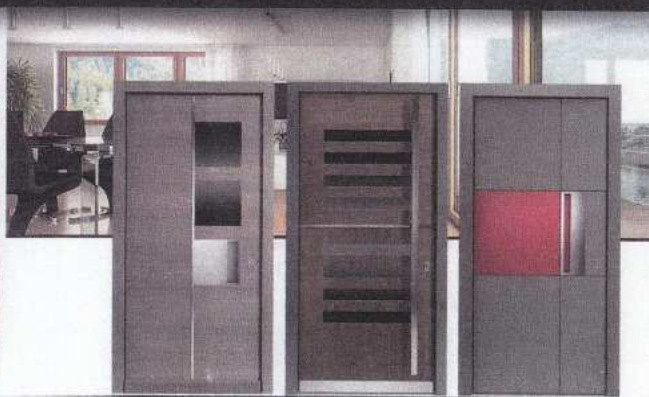

NATÜRLICH ANDERS...

Max-Planck-Straße 2 | 97447 Gerolzhofen
Telefon 09382-9742-0

DÖPFNER

HOLZ  **ALUMINIUM-KOMPETENZ**
FENSTER . HAUSTÜREN . FASSADEN

www.doepfner.de

FC 1917 Gerolzhofen - Vereinsinfo 1

Vereinsanschrift: Postfach 2010 97447 Gerolzhofen

E-Mail: kontakt@fcgerolzhofen.de

Sportanlage:

Steigerwaldstadion, Schallfelder Straße 51

Mitgliederzahl: ca. 430

Sportliche Entwicklung:

1973 – 1979 Landesliga

1988 – 1993 BOL

1996 – 1998 BOL

1999 – 2000 BOL

2008 – 2011 BOL

2013 – 2017 Bezirksliga

Seit 2023 Bezirksliga

1979 – 1988 Bezirksliga

1993 – 1996 Bezirksliga

1998 – 1999 Landesliga

2000 – 2008 Bezirksliga

2011 – 2013 Landesliga

2017 - 2023 Kreisliga

Vorstandschafft:



1. Vorstand
Ansgar Willacker



2. Vorstand
Adam Schendzielorz



3. Vorstand
Bernhard Pfaff



Schatzmeister
Birgit Stumpf



Schriefführer
Anton Niedermeier

FC 1917 Gerolzhofen - Vereinsinfo 2

Weitere wichtige Funktionen:

Abteilungsleiter

| | |
|----------------------|-------------------------|
| Fußball: | Sebastian Hauck |
| Junioren: | Peter Moß |
| Mountainbike: | Manfred Bonengel |
| Majorettes: | Nicole Dornheim |

| | |
|------------------------------|-------------------------|
| Mitgliederverwaltung: | Matthias Schärf |
| Platzkassier: | Anita Rösch |
| VEAB: | Toni Niedermeier |

| | |
|-------------------------------|------------------------|
| Trainer 1. Mannschaft: | Dominik Schmitt |
| Trainer 2. Mannschaft: | Jannik Merkel |
| Trainer Senioren: | Sebastian Hauck |
| Physiotherapie: | Cristina Mora |

| | |
|------------------------|-------------------------|
| Techn. Leiter: | Bernhard Pfaff |
| Webmaster: | Mario Strack |
| Stadionzeitung: | Toni Niedermeier |
| Pressewart: | vakant |

| | |
|----------------------|-------------------------------|
| Mannschaften: | 3 Herrenmannschaften |
| | 8 Juniorenmannschaften |
| | 1 Seniorenmannschaft |

| | |
|-------------------------|---------------------------|
| Hinter'm Tresen: | Rosi und Helfer |
| Gaststätte: | Steigerwaldstadion |
| Vereinsfarben: | Rot-Weiß-Rot |



FAHRSCHULE LANG



Fahrstunden jederzeit nach Vereinbarung



Ausbildung in allen Klassen



Berufskraftfahreraus- und Weiterbildung

Theoretischer Unterricht:

Bleichstraße 15 Di, Mi, Fr 19:00 Uhr

Untersteinbach Mo, Do 19:00 Uhr

Auskunft & Anmeldung: Bleichstraße 15 Tel.: 09382/1438

www.fahrschule-lang.net • 97447 Gerolzhofen • info@fahrschule-lang.net



Dittmeier



GEROLZHOFEN



Bgm.-Weigand-Str. 18 - 97447 Gerolzhofen

Montag - Mittwoch 09:00 - 18:00 Uhr

Donnerstag & Freitag 09:00 - 18:30 Uhr

Samstag 09:00 - 14:00 Uhr

☎ telefonisch unter 09382/8195 📱 per WhatsApp 0162/3498829 ✉ @ mail@dittmeieronline.de

Spielplan Bezirksliga Ufr. Ost

| Winterpause | | | | |
|-------------|----------|-------|----------------------|-------------------------|
| Sa | 08.03.25 | 16:00 | FC GEO | Türkiyemspor SV-12 |
| So | 16.03.25 | 15:00 | FT Schweinfurt II | FC GEO |
| So | 23.03.25 | 15:00 | TSV 1863 Münnerstadt | FC GEO |
| Sa | 29.03.25 | 16:00 | FC GEO | DJK Altbessingen |
| So | 06.04.25 | 15:00 | TSV Trappstadt | FC GEO |
| Sa | 12.04.25 | 16:00 | FC GEO | Sp.Gschft. 1866 Eltmann |
| Sa | 19.04.25 | 16:00 | FC 06 Bad Kissingen | |

Spielplan Kreisklasse Schweinfurt 2

| Winterpause | | | | |
|-------------|----------|-------|-----------------------|-----------------------------|
| So | 09.03.25 | 15:00 | SG1 FC GEO | TSV/DJK Wiesentheid |
| So | 23.03.25 | 15:00 | TSV 1924 Kirchaich | SG1 FC GEO |
| So | 30.03.25 | 15:00 | SG1 FC GEO | SG1 Castell-Wiesenbronn |
| So | 06.04.25 | 15:00 | SG1 SV Frankenwinheim | SG1 FC GEO |
| So | 13.04.25 | 15:00 | SG1 FC GEO | SG1 DJK Stadelschwarzach |
| Sa | 19.04.25 | 14:00 | TSV Knetzgau II | SG1 FC GEO |
| So | 27.04.25 | 15:00 | SG1 FC GEO | SG1 Dingolshausen/Rügshofen |

Spielplan B-Klasse Schweinfurt 2

| Winterpause | | | | |
|-------------|----------|-------|---------------------------|-----------------------------|
| So | 09.03.25 | 13:00 | SG2 DJK Michelau | TSV/DJK Wiesentheid II |
| So | 23.03.25 | 13:00 | SG2 FC B-W Donnersdorf | SG2 DJK Michelau |
| So | 06.04.25 | 15:00 | SV 76 Krautheim | SG2 DJK Michelau |
| So | 13.04.25 | 13:00 | SG2 DJK Michelau | SG2 DJK Stadelschwarzach II |
| Sa | 19.04.25 | 14:00 | Fortuna 96 Schweinfurt II | SG2 DJK Michelau |
| So | 27.04.25 | 13:00 | SG2 DJK Michelau | SG2 Dingolshausen/Rügshofen |
| So | 04.05.25 | 13:00 | SV-DJK Unterspiesheim II | SG2 DJK Michelau |





Rasenpatenschaft Saison 2023 - 2025

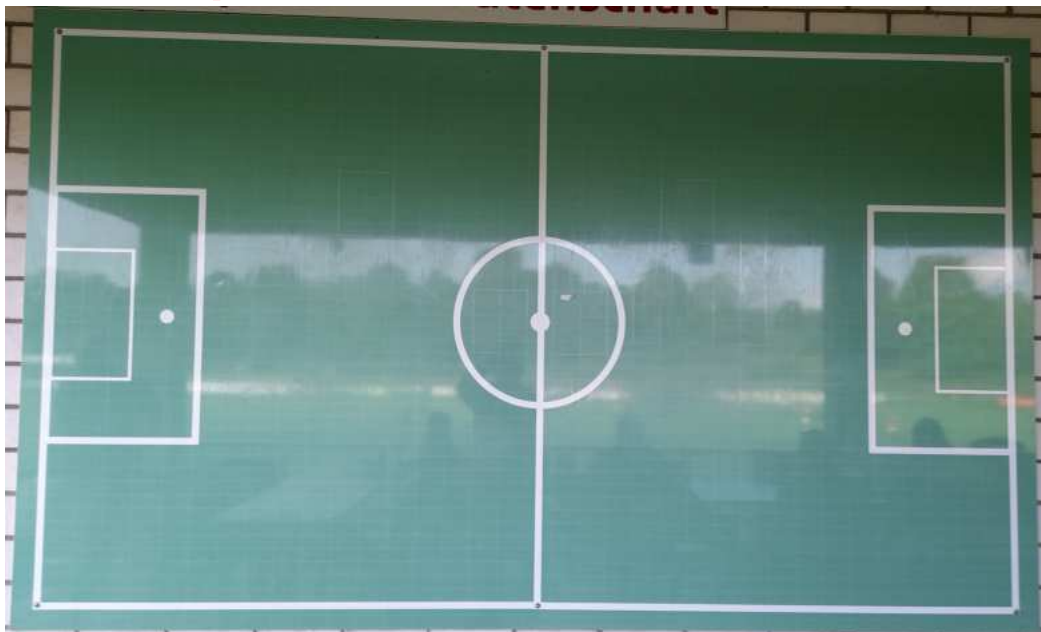

Unterstützen sie den FC GEO bei Platzpflege und Jugendarbeit mit ihrem Guten Namen.

So einfach geht es: Die Tafel ist in Parzellen eingeteilt. Eine Parzelle entspricht ca. 5qm und kostet 10€. Hinzu kommen ca. 2€ für ein Namensschild. Bereits vorhandene Namensschilder können natürlich wieder benutzt werden. Wieviele Parzellen sie möchten, ist ihnen überlassen. Maximal sind jedoch 20 Parzellen möglich (ca. 100qm = 200€). **Schließlich will ja jeder was haben.**

So! Jetzt ran an die Rasenparzellen.

Sprechen sie die Leute der Vorstandschaft an!

Oder lassen sie sich ansprechen.

So können sie auch mit kleinem Geld (10€) eine große Hilfe für den FC GEO sein.



Montag · Samstag
von 7 bis 20 Uhr

**WENN EINKAUFEN SO VIEL
FREUDE MACHT WIE ESSEN.**

Freuen Sie sich auf unsere große Auswahl an
frischen und gesunden Lebensmitteln.

REWE
Götzelmann oHG
DEIN MARKT

97447 Gerolzhofen • 97525 Schwebheim

Spieltag der 1. Mannschaft

Samstag, 08. März 2024

FC GEO – Türkiyemspor SV-12

1. FC 06 Bad Kissingen - 1. FC Sand

TSV Bergheimfeld – FT Schweinfurt II

Sonntag, 09. März 2025

SpG Eltman - FC Strahlungen

SV-DJK Oberschwarzach - TSV Gochsheim

TSV Münnerstadt - SV Ettlleben

TSV Trappstadt - TSV Abtswind II

Spielfrei: DJK Altbessingen

Spieltag der 2. Mannschaft

Sonntag, 09. März 2025

TSV Knetzgau II - FC Röhlein/Schwebheim

SG1 DJK Stadelschwarzach - TSV Zell/Ebersberg

SG1 FV Dingolshausen - SG1 SpVgg Untersteinbach

SG1 SV Frankenwinheim - FV 09 Sulzheim

SG1 FC GEO - TSV/DJK Wiesentheid

TSV Kirchaich - TSV Westheim

SG1 TSV Castell - SG1 1. FC Geesdorf

Spielfrei: 1. FC Fahr

Spieltag der 3. Mannschaft

Sonntag, 09. März 2025

SG2 Stadelschwarzach - SC Brünnau II

SG2 Dingolshausen - SG1 Ebrach

Fortuna 96 Schweinfurt - FC Röhlein/Schwebheim II

SG2 DJK Michelau - TSV/DJK Wiesentheid

SV 76 Krautheim - SG2 Lindach

SG2 Donnersdorf – SG1 Herlheim

Spielfrei: SG2 Geesdorf, SV-DJK Unterspiesheim II

Tabelle Bezirksliga Ufr. Ost

| | | | | | | | | |
|-----|----------------------------------|----|----|---|----|-------|-----|----|
| 1. | FC 06 Bad Kissingen | 18 | 15 | 1 | 2 | 59:17 | 42 | 46 |
| 2. | 1.FC Sand a. Main | 18 | 12 | 3 | 3 | 48:27 | 21 | 39 |
| 3. | FC Strahlungen | 18 | 10 | 5 | 3 | 44:33 | 11 | 35 |
| 4. | SV-DJK Oberschwarzach | 18 | 9 | 3 | 6 | 36:28 | 8 | 30 |
| 5. | FC 1917 Gerolzshofen e.V. | 17 | 7 | 7 | 3 | 33:21 | 12 | 28 |
| 6. | TSV Abtswind II | 18 | 8 | 3 | 7 | 31:24 | 7 | 27 |
| 7. | DJK Altbessingen | 18 | 6 | 7 | 5 | 30:27 | 3 | 25 |
| 8. | TSV Trappstadt | 18 | 7 | 2 | 9 | 27:36 | -9 | 23 |
| 9. | TSV 1906 Gochsheim | 18 | 6 | 4 | 8 | 36:28 | 8 | 22 |
| 10. | TSV Ettleben | 17 | 5 | 6 | 6 | 28:23 | 5 | 21 |
| 11. | TSV 1863 Münnersstadt | 17 | 4 | 7 | 6 | 30:30 | 0 | 19 |
| 12. | TSV 07 Bergheinfeld | 18 | 4 | 5 | 9 | 23:35 | -12 | 17 |
| 13. | Sp.Gschft. 1866 Eitmann | 18 | 4 | 3 | 11 | 21:33 | -12 | 15 |
| 14. | FT Schweinfurt II | 18 | 4 | 1 | 13 | 15:55 | -40 | 13 |
| 15. | Türkiyemspor SV-12 e.V. | 17 | 2 | 3 | 12 | 15:59 | -44 | 9 |
| 16. | SC Schwarzach e.V. zurückgezogen | 0 | 0 | 0 | 0 | 0:0 | 0 | 0 |

Kreisklasse SW 2

| Pl. | Verein | Sp. | G | U | V | Torv. | Tordiff. | Pkt. |
|-----|---|-----|----|---|----|-------|----------|------|
| 1. | (SG 1) 1.FC Geesdorf/TSV Abtswind III | 17 | 15 | 0 | 2 | 73:13 | 60 | 45 |
| 2. | FC Röthlein/Schwebheim e.V. | 18 | 12 | 1 | 5 | 55:29 | 26 | 37 |
| 3. | 1. FC Fahr a. Main | 18 | 10 | 4 | 4 | 59:27 | 32 | 34 |
| 4. | (SG 1) FV Dingolshausen/SV Rügshofen | 17 | 8 | 4 | 5 | 49:30 | 19 | 28 |
| 5. | (SG 1) DJK Stadelschwarzach | 18 | 8 | 4 | 6 | 33:38 | -5 | 28 |
| 6. | TSV/DJK Wiesentheid 1905 e.V. | 17 | 8 | 4 | 5 | 32:23 | 9 | 28 |
| 7. | FV 09 Sulzheim | 16 | 7 | 6 | 3 | 21:14 | 7 | 27 |
| 8. | (SG 1) SpVgg Untersteinbach/SC Geusfeld I | 18 | 7 | 5 | 6 | 27:24 | 3 | 26 |
| 9. | TSV Zell/Ebersberg | 18 | 6 | 5 | 7 | 37:31 | 6 | 23 |
| 10. | (SG 1) FC 1917 Gerolzshofen e.V. | 18 | 5 | 6 | 7 | 33:42 | -9 | 21 |
| 11. | (SG 1) SV 1928 Frankenwinheim | 18 | 4 | 5 | 9 | 30:45 | -15 | 17 |
| 12. | (SG 1) SG Castell-Wiesenbronn | 17 | 5 | 2 | 10 | 26:47 | -21 | 17 |
| 13. | TSV 1924 Kirchaich | 18 | 5 | 0 | 13 | 19:58 | -39 | 15 |
| 14. | TSV Knetzgau II | 17 | 2 | 4 | 11 | 20:52 | -32 | 10 |
| 15. | TSV Westheim b. Haßfurt | 17 | 1 | 6 | 10 | 17:58 | -41 | 9 |

Tabelle B-Klasse SW 2

| Pl. | Verein | Sp. | G | U | V | Torv. | Tordiff. | Pkt. |
|-----|--------------------------------------|-----|----|---|----|-------|----------|------|
| 1. | SV 76 Krautheim | 15 | 12 | 1 | 2 | 62:27 | 35 | 37 |
| 2. | (SG 2) FV Dingolshausen/SV Rügshofen | 14 | 11 | 1 | 2 | 58:16 | 42 | 34 |
| 3. | FC Röthlein/Schwebheim e.V. II | 15 | 10 | 1 | 4 | 63:28 | 35 | 31 |
| 4. | (SG 2) 1.FC Geesdorf/TSV Abtswind IV | 16 | 9 | 2 | 5 | 43:27 | 16 | 29 |
| 5. | (SG 2) DJK Michelau i. Steigerwald | 17 | 8 | 2 | 7 | 52:42 | 10 | 26 |
| 6. | Fortuna 96 Schweinfurt II | 15 | 8 | 1 | 6 | 36:39 | -3 | 25 |
| 7. | SV-DJK Unterspiesheim II | 16 | 6 | 3 | 7 | 31:46 | -15 | 21 |
| 8. | (SG 1) SC Ebrach | 15 | 5 | 3 | 7 | 41:49 | -8 | 18 |
| 9. | (SG 2) FC Blau Weiß Donnersdorf | 15 | 5 | 3 | 7 | 26:35 | -9 | 18 |
| 10. | (SG 1) SV Herlheim | 15 | 5 | 2 | 8 | 29:45 | -16 | 17 |
| 11. | TSV/DJK Wiesentheid 1905 e.V. II | 16 | 5 | 1 | 10 | 28:35 | -7 | 16 |
| 12. | (SG 2) DJK Stadelschwarzach II | 15 | 4 | 2 | 9 | 32:47 | -15 | 14 |
| 13. | (SG 2) Lindach/Kolitzheim | 14 | 4 | 1 | 9 | 19:34 | -15 | 13 |
| 14. | SC Brünnau II | 14 | 2 | 1 | 11 | 13:63 | -50 | 7 |

GEGRÜNDET 1932 IN DER REGION - SEIT 1989 IN GEO!

Innovative Ideen

- Abfüllung chemisch-technischer und kosmetischer Produkte in diverse Gebinde, insbesondere Tuben, Schlauchbeutel, Siegelrandbeutel, Flaschen, Dosen, Tiegel und Kartuschen sowie Kanister
- Verpackungsberatung und Entwicklung
- Konfektionierung
- Full-Service

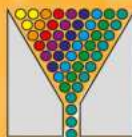

RETTNER Abfüll- und
Verpackungs-Service GmbH

Nikolaus-Fey-Str. 13 · 97447 Gerolzhofen
Tel. 09382/9717-0 · Fax 09382/9717-21
E-mail: info@rettner.de · www.rettner.de



Zertifiziertes Qualitäts-, Umwelt-
und Hygienemanagement

Wir suchen stets motivierte Mitarbeiter in allen Bereichen!
Aktuelle Stellenausschreibungen finden Sie auf unserer Homepage
www.rettner.de/kontakt/karriere



Restaurant

Elia

*Schallfelder Straße 50
Gerolzhofen
Telefon 0 93 82 - 82 60*

Öffnungszeiten:

*Montag – Freitag ab 17⁰⁰ – 24⁰⁰ Uhr
Samstag, Sonn- und Feiertag ab 11⁰⁰ – 14³⁰
und 17⁰⁰ – 24⁰⁰ Uhr
Kein Ruhetag*

Neuzugänge in der Winterpause



Von links: Ansgar Willacker (1. Vorsitzender), Dominik Schmitt (Trainer), Nico Dippert, Janis Detsch, Eliano Murk, Mike Adrow, Stefan Nöthling (Co-Trainer), Sebastian Hauck (Abteilungsleiter). Es fehlt: Marcel Adrow.

Der FC Gerolzhofen nutzt die Winterpause 2024/2025, um seine Mannschaft zu verstärken. Insgesamt fünf neue Gesichter werden in der Rückrunde die Farben des FCG vertreten. Mit Mike und Marcel Adrow kommen zwei Spieler vom SC Schwarzach ins Steigerwaldstadion. Vom TSV Großbardorf 2 kehrt Nico Dippert zu seinen Wurzeln zurück. Zudem erhalten die Jugendspieler Janis Detsch und Eliano Murk die Möglichkeit, sich in der ersten Mannschaft zu beweisen. Verlassen wird uns dagegen Lukas Bock, der sich seinem Heimatverein Dettelbach und Ortsteile anschließt.

Abteilungsleiter Sebastian Hauck äußerte sich zur Verpflichtung der Neuzugänge: „Dominik hat sich schon lange um Mike bemüht, und wir sind froh, dass er sich für den FCG entschieden hat. Mike wird nach der Saison das Amt des Co-Spielertrainers übernehmen, was für beide Seiten eine tolle Perspektive bietet. Sein Bruder Marcel kommt ebenfalls zu uns, wird aber aufgrund beruflicher Verpflichtungen leider nicht häufig zur Verfügung stehen.“

„Mit Nico haben wir ein großes Talent aus der Region zurückgewinnen können. Er hat in Großbardorf bereits gezeigt, dass er bereit für den Herrenfußball ist und wird fester Bestandteil der ersten Mannschaft sein. Janis und Eliano haben sich durch ihre Leistungen in der U19 den Aufstieg in den Kader der Herrenmannschaft verdient. In der Rückrunde sollen sie sich an den Herrenfußball gewöhnen und sich weiterentwickeln, ehe sie ab der kommenden Saison fester Bestandteil der 1. Mannschaft werden.“

Die Neuzugänge bringen nicht nur frischen Wind in die Mannschaft, sondern auch eine spannende Perspektive für die Zukunft des FC Gerolzhofen. Der Verein blickt optimistisch auf die Rückrunde und die Verstärkung, die dem Team helfen soll, den Erfolgskurs fortzusetzen



Dr. med. M. Blanke CHEFARZT GEOMED-Kreisklinik

Medizinische Schwerpunkte:

- Orthopädie mit Sportorthopädie
- Unfallchirurgie
- Endoprothetik (Hüft-, Knie-, Schultergelenk)
- Handchirurgie (M. Dupuytren, Karpaltunnelsyndrom, schnellender Finger,...)
- Fußchirurgie (Hallux valgus, Krallenzehen, Sprunggelenksarthroskopie,...)
- Schulterchirurgie (Impingement, Rotatorenmanschettenruptur,...)
- Kniechirurgie (Kreuzbandplastik, Knorpeltransplantation, Meniskusnaht,...)
- Arthroskopische minimalinvasive Chirurgie der Gelenke
- Wirbelsäulenchirurgie (Kyphoplastie, Spondylodese,...)
- BG- und Arbeitsunfälle

**Kontaktaufnahme und Terminvergabe:
09382 - 601 258**

GEOMED-KREISKLINIK | Dingolshäuser Str. 5 | 97447 Gerolzhofen
Telefon: 09382-6010 | Mail: info@geomed-klinik.de | www.geomed-klinik.de

WIR BRINGEN EFFIZIENZ AUF DEN WEG

WIR BRINGEN EFFIZIENZ AUF DEN WEG



Das Unternehmen GRESS SPANITON ist ein führender Hersteller von Kunststoff- und Metallteilen für die Automobilindustrie. Die Produktion erfolgt in der spanischen Provinz Navarra. Die GRESS SPANITON Gruppe ist ein führender Hersteller von Kunststoff- und Metallteilen für die Automobilindustrie. Die Produktion erfolgt in der spanischen Provinz Navarra.

Wir sind die Gress Center für die Produktion von Kunststoff- und Metallteilen für die Automobilindustrie. Die Produktion erfolgt in der spanischen Provinz Navarra. Die GRESS SPANITON Gruppe ist ein führender Hersteller von Kunststoff- und Metallteilen für die Automobilindustrie. Die Produktion erfolgt in der spanischen Provinz Navarra.

☎ 09382 9731-30



GRUPPE GRESS SPANITON | GRESS SPANITON GERMANY GMBH | GRESS SPANITON GERMANY GMBH | GRESS SPANITON GERMANY GMBH



Getränke Lieferservice

- ⇒ Bestellung aufgeben per Anruf: 09382/1521 oder email: getraenke-marx@web.de
- ⇒ Leergut bereitstellen
- ⇒ Rechnungsbetrag an den Verkaufsfahrer begleichen oder bequem vom Konto abbuchen lassen

Getränke Marx GmbH

Steigerwaldstraße 45 • 97447 Gerolzhofen

☎ 09382/1521 • ✉ getraenke-marx@web.de



Jugendabteilung des FC Gerolzhofen

| Team | Spielklasse | Trainer/Betreuer | Trainingszeiten | Trainingsort | Kontakt |
|------|-------------------------------------|--|------------------------------------|--------------------------|--|
| U-19 | | Thomas Stöcklein Jürgen Hertel Oliver Lück | Mo + Mi Ab 18:30 | Franken- winheim | u19@fcgerolzhofen.de |
| U-17 | | Ben Schneider Simal Karasahin | Di + Do Ab 18:30 | GEO | u17@fcgerolzhofen.de |
| U-15 | | David Schütze Elia Walter | Mi + Mi Ab 17:30 | GEO | u15@fcgerolzhofen.de |
| U-13 | | Johannes Markert Justin Keys Daniel Lennhart Stefan Schättler | Dienstag Donnerstag Ab 17:30 | Schallfeld GEO | u13@fcgerolzhofen.de |
| U-11 | | Peter Moß Ingo Willacker | Di + Fr Ab 16:30 | GEO | u11@fcgerolzhofen.de |
| U-9 | | Bernhard Pfaff ??? | Di + Fr Ab 16:30 | GEO | u9@fcgerolzhofen.de |
| U-7 | | ??? | | | u7@fcgerolzhofen.de |
| U-5 | Matthias Schärf Andreas Brendler | Sebastian Hauck Andreas Ludwar | Florian Scharf Daniel Haub | Samstag 10:00 – 11:00 | |

Jugendleiter: Peter Moß



Beisitzer:

Daniel Schmidmann
Kevin Leopold

Stv. Jugendleiter: Oliver Lück



jugendleitung@fcgerolzhofen.de

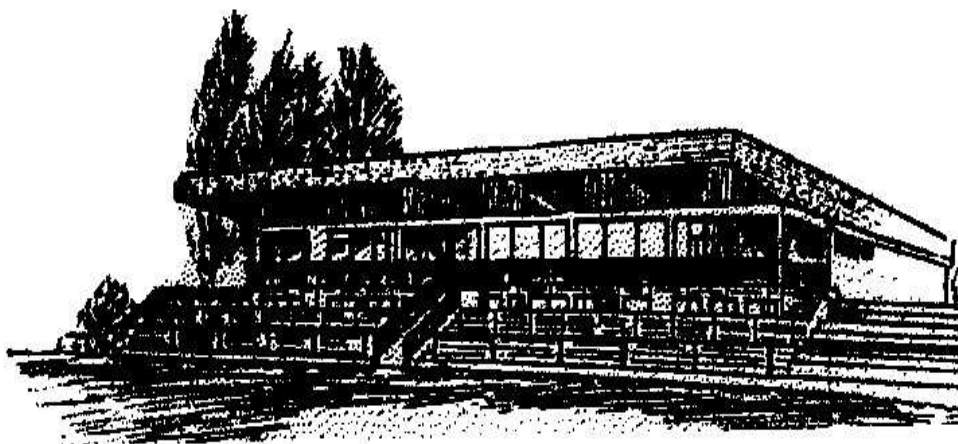

Was tun, wenn es **KRACHT?**
Rufen Sie uns an!



BYSK



eurofaxSCHWACKEexpert



Gesellschaft für
Technische Überwachung mbH

KFZ-Sachverständigen-
und Ingenieurbüro

Engert

Berliner Str. 68, 97447 Gerolzhofen
fon: 09382-8284, fax: 09382-4751
www.sachverstaendiger-engert.de
e-mail: engert_ing.buero@t-online.de

Stadion aktuell - die Redaktion

Herausgeber: FC 1917 Gerolzhofen e.V.

1. Vorsitzender: Ansgar Willacker

Anzeigen, Texte, Fotos: Anton Niedermeier

Homepage, Internet: Mario Strack

www.fcgerolzhofen.de

Online zu den Heimspielen der 1. Mannschaft

Team Saison 2024/2025



Bock
Lukas



Burger
Niclas



Etzel
Chris



Gallet
Maximilian



Gnebner
Tobias



Göbel
Timo



Günther
Niklas



Gnaoré
Stéphane



Herbig-Fleißner
Christoph



Heuß
Philip



Jopp
Timo



Kimmel
Vinzent



Lang
Christian



Mack
Fabian



Nöthling
Stefan



Okoro
Austine



Roth
Valentin



Scharf
Florian



Schmidt
Jakob



Schmitt
Andre



Schmitt
Dominik



Schmitt
Elias



Seuferling
Max



Spitzner
Joshua



Tioka
Nils



Weimann
Andre

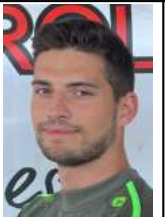

Wilhelm
Marius



Willacker
Ingo

Ende der 5. Jahreszeit für die Majorettes

Vom 10.01. bis 03.03.2025 hatten die Majorettes 27 Auftritte und sind in Schallfeld und Schweinfurt bei den Umzügen mitgelaufen. Insgesamt haben 7 Twirling Minis, 6 Twirling Kids, 7 Twirling Dancers, 1 Duo und 2 Solos getanzt. Ein herzliches Danke hier an Betreuer, Eltern und DJ Volker und ein riesiges Danke an die Tänzerinnen.



Starke Technik

von Ihrer Nummer 1
für Haus & Garten – Land & Forst

Der Weg zu uns lohnt immer!



MÜLLER

LANDTECHNIK KG

Gerolzhofen

Frankenwinheimer Str. 17

Tel. 0 93 82/9008-10

www.mueller-landtechnik.de



Holzhausen · Sonnefeld · Hammelburg · Unterpleichfeld

Müller KG | 97456 Holzhausen | Kallenhof 15

Rosentritt

Bauunternehmen

Gerolzhofen 09382•8898

- Wohnhäuser ■ Gewerbebauten ■ Umbauten
- Altbausanierung ■ Pflasterarbeiten ■ Außenanlagen

www.rosentritt-bau.de